

# 2025-2026 第七屆科普 閱讀力大賽

SmartReading Contest

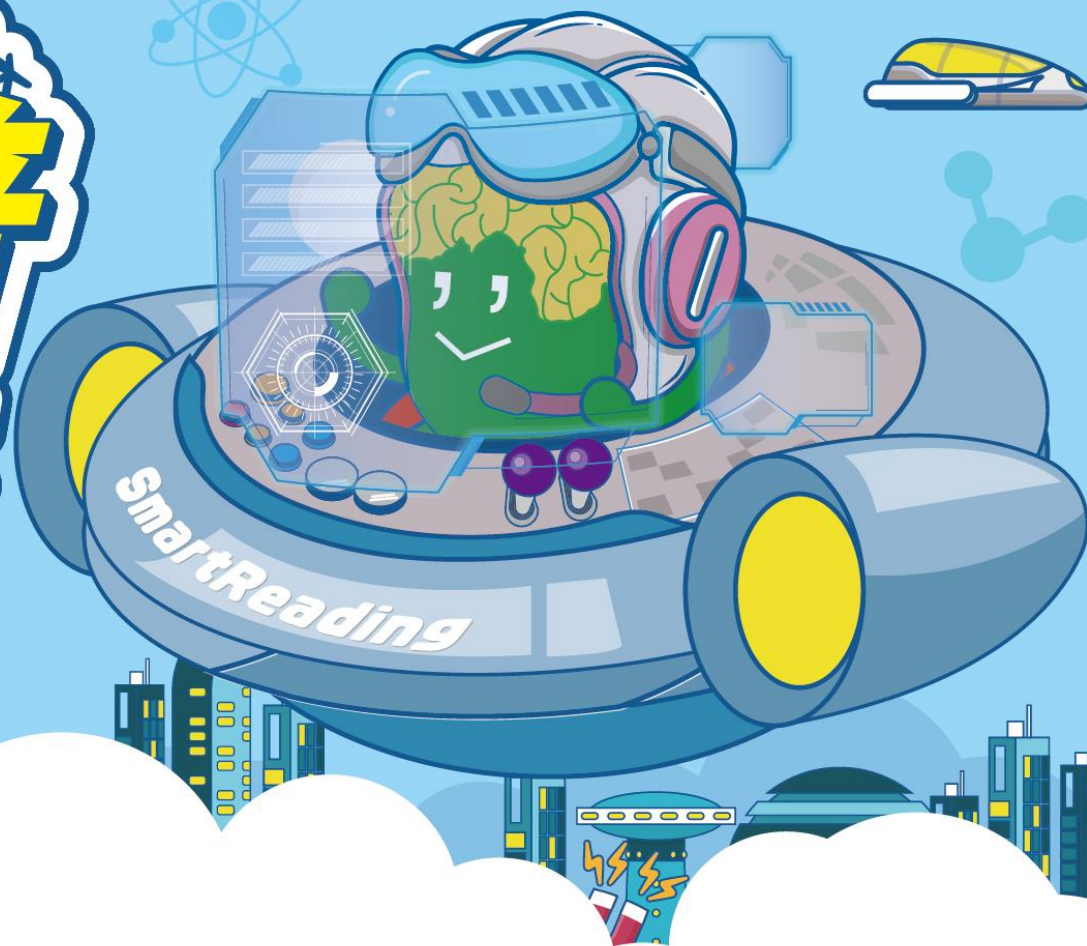

2025-2026 第七屆 科普閱讀力大賽-  
前測場次登記步驟

國立臺灣師範大學 華語文與科技研究中心

# 大綱

---

- 通知信
- 前測時間與地點
  - -實體考場
  - -居家線上考試
- 登記步驟與流程



# 通知信

官方將於 2025/11/10(一)中午12:00後依照已確認繳費者之順序陸續發送考場登記通知信，請參賽者依指示進行登記：

- 以信件中帳號及密碼登入官網進行登記
- 務必於2025/11/30(日) 24:00 前完成登記

## ※若沒有收到信件

請先檢查垃圾郵件

若仍無收到信件者請於11/24(一) 中午12點前寄信至官方客服申請補發通知信。

官方客服信箱：service@contest.smartreading.net

[科普閱讀力大賽]前測場次登記：2025年11月10日(一)朱武12:00開放登記，敬請於2025/11/30週日24:00前完成登記

## 信件主旨

敬愛的參賽者 您好：

感謝您報名【第七屆科普閱讀力大賽】。

- 即日起前測場次已開放登記，敬請於2025/11/30週日 24:00前完成登記。
- 登記網址：<https://contest.smartreading.net/>
- 登記教學詳見：[簡便中](#)
- 參賽者登入資訊如下：

| 姓名 | 學校 | 年級 | 帳號(准考證) | 密碼 |
|----|----|----|---------|----|
|    |    |    |         |    |

- 【主辦單位提醒您】
  - 若未於期限內登記考場者，主辦方將隨機分配考場與時間。敬請參賽者儘早完成登記，以免權益受損。
  - 因參賽者眾多，為使活動順利進行，完成【前測場次登記】後，恕無法再更換考場或座位，請參賽者謹慎登記。
  - 前測時間、地點、注意事項、考場交通、測驗項目等資訊，請參閱大賽官網中「[參賽專區](https://contest.smartreading.net/contest2025/tw/info_apply_3.html)」(https://contest.smartreading.net/contest2025/tw/info\_apply\_3.html)公告。
  - 相關問題回饋請聯繫：
    - 「SmartReading全球閱讀力大賽」官方信箱：service@contest.smartreading.net
    - 「SmartReading全球閱讀力大賽」FB粉絲專頁：<https://www.facebook.com/SmartReadingContest>
    - LINE官方帳號：<https://lin.ee/yjk6BGZ>(服務時間：週一至週五 09:30-12:00、13:30-17:30，不含國定假日)

感謝師長、家長及參賽者的協助。

國立臺灣師範大學 SmartReading 科普閱讀力大賽工作小組 敬上

# 前測時間與地點

---

- 測驗日期以下擇一

- 實體考試

- 2025年12月13日(六)

- 居家線上考試

- 2025年12月20日(六)

- 2025年12月27日(六)

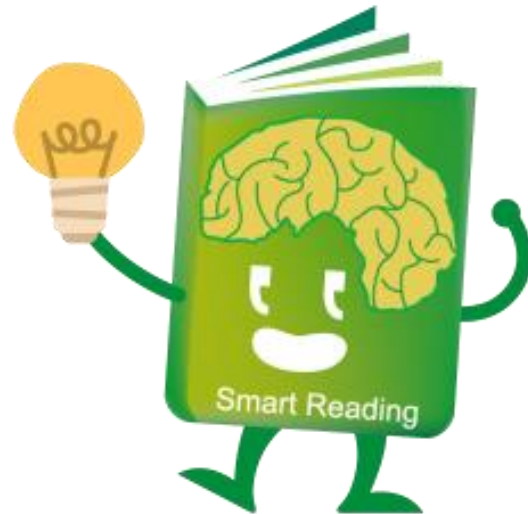

# 前測時間與地點 | 實體考試

• 測驗日期：2025年12月13日(六)

• 測驗時間：

| 場次  | 報到與入場時間     | 說明與測驗時間     |
|-----|-------------|-------------|
| 上午場 | 09:40-10:00 | 10:00-11:20 |
| 下午場 | 13:00-13:20 | 13:20-14:40 |

• 測驗地點：

| 測驗考場        | 地址                 |
|-------------|--------------------|
| 臺灣師範大學圖書館校區 | 臺北市大安區和平東路一段129號   |
| 臺灣師範大學公館校區  | 臺北市文山區汀州路四段88號     |
| 國立臺灣體育運動大學  | 臺中市北區雙十路一段16號（長啟樓） |

# 前測時間與地點 | 居家線上考試

---

- 測驗日期：2025/12/20 (六) 或 2025/12/27(六) 擇一

- 測驗時間：

| 場次  | 報到與入場時間     | 說明與測驗時間     |
|-----|-------------|-------------|
| 上午場 | 09:00-10:00 | 10:00-11:20 |
| 下午場 | 13:00-14:00 | 14:00-15:20 |

- 測驗地點: Google Meet會議室

會議連結將於**考試前三天**以**E-mail**發送通知

線上測驗設備需求，請參考下方文件，登記前請務必留意您的設備是否充足

[線上施測考生手冊](#) | [線上施測教學影片](#)



# 登記步驟與流程

STEP 1：至大賽官網 <https://contest.smartreading.net/>

STEP 2：點選右上「登入」

STEP 3：以通知信中提供的帳號（准考證號）及密碼進行登入

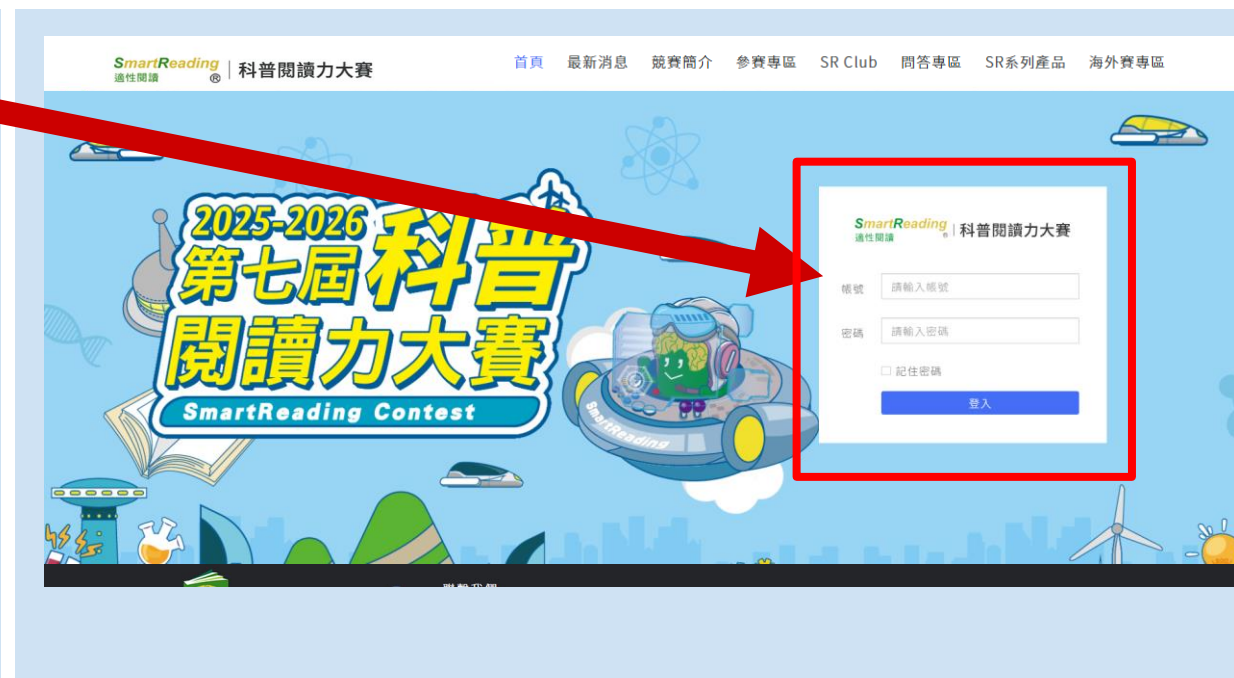

# 登記步驟與流程

STEP 4：點選「點此登記」（如左下圖所示）

STEP 5：選擇考試日期、時間場次（上/下午場擇一）、考場位置，選定後點選「確認修改」（如右下圖所示）

能力檢測 ASSESSMENT PORTFOLIO



後測可以協助你

- 瞭解透過閱讀任務後，你的中文閱讀程度累積
- 提供整體閱讀程度的評估

前測登記期間為：2025/11/13(一)中午12:00至2025/11/30(四) 晚上12:00

請於期間內[點此登記](#)。

提醒您！若未於主辦單位公告時間內登記，系統將依照您的報名考區自動安排。



更多能力檢測

MORE

前測登記



前測登記期間：2025/11/10(一)中午12:00至2025/11/30(日) 24:00，請於期間登記。

考試日期

12/13(六)實體



場次-實體考試時間

上午場09:40-11:20



場次-實體考場位置

臺灣師範大學圖書館校區



已登記座位數

0/40

取消

確定修改



# 登記步驟與流程

## STEP 6 ( 僅選擇居家線上考試者 )

選擇居家線上考試者，

必須填寫考試當天加入Google Meet

會議室時所用的 E-mail，考試用會議

邀請信將寄送至此 E-mail 信箱。

前測登記

前測登記期間： 2025/11/10(一)中午12:00至2025/11/30(日) 24:00 ，請於期間登記。

考試日期

12/20(六)線上

場次-居家線上考試時間

上午場09:00-11:20

場次-居家線上加入Google Meet會議E-mail

請輸入信箱

已登記座位數

296/400

取消

確定修改

# 登記步驟與流程

STEP 7：確認資訊正確無誤後按「確定」

※若想要修改 . . .

2025/11/ 30(日) 24:00 以前 ☐

可重複進入系統進行資料的修改

修改步驟同登記步驟

2025/11/30(日) 24:00以後 ☐

將無法修改，請務必注意修改期限

您的登記資料如下

考試日期： 12/13(六)實體

考試時間：上午場09:40-11:20

考場位置：國立臺灣體育運動大學

請確認送出？

確定

取消

已完成登記，謝謝您。

系統將返回首頁。

確定

# 客服聯繫方式

---

官方客服信箱  
LINE官方帳號  
FB 粉絲專頁

[service@contest.smartreading.net](mailto:service@contest.smartreading.net)  
<https://lin.ee/yjk6BGZ>  
<https://www.facebook.com/SmartReadingContest>

服務時間：週一至週五 09:30-12:00、13:30-17:30（不含國定假日）

