

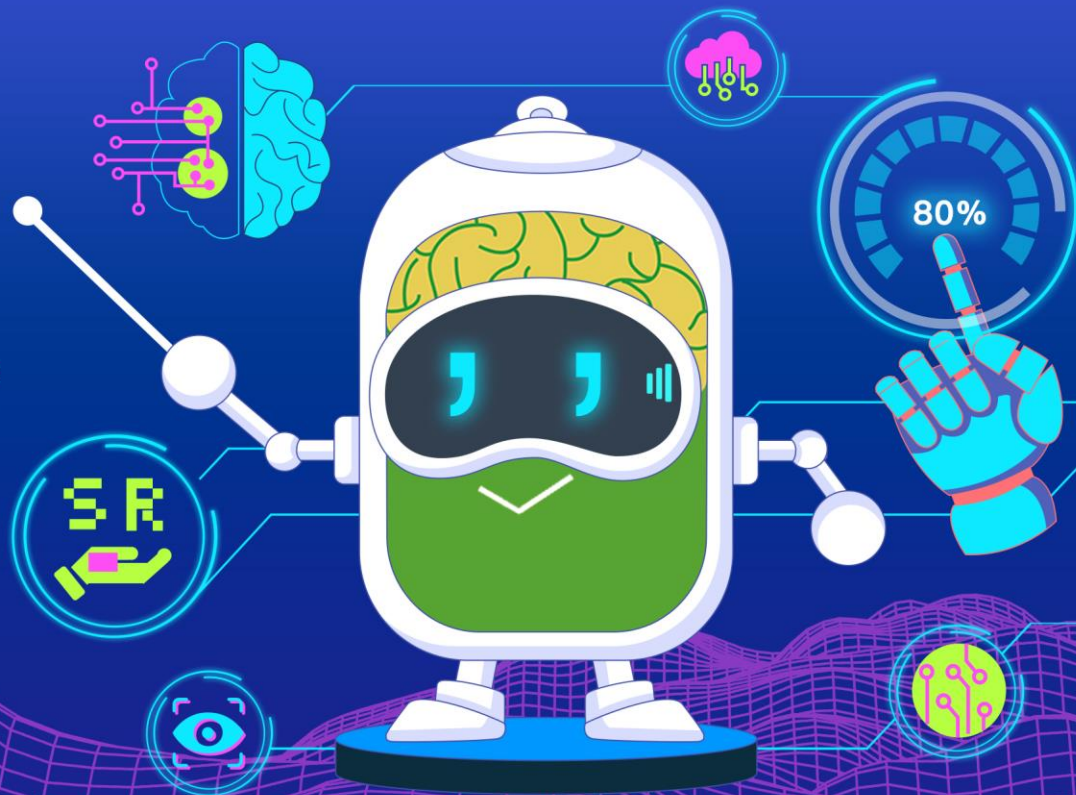

SmartReading
適性閱讀

2024-2025 第六屆 科普 閱讀力大賽

SmartReading Contest



2024-2025 第六屆 科普閱讀力大賽 後測場次登記步驟

大綱

- 通知信
- 後測時間與地點
 - 實體考場
 - 居家線上考試
- 登記步驟與流程



通知信

官方將於 2025/3/10(一)依照陸續發送一般考生考場登記通知信，

請參賽者依指示進行登記：

- 以信件中帳號及密碼登入官網進行登記
- 務必於2025/3/28(五) 24:00 前完成登記

※若沒有收到信件

請先檢查垃圾郵件

若仍無收到信件者請於3/17(一) 中午12點前寄信至官方客服申請補發通知信。

官方客服信箱：service@contest.smartreading.net

信件主旨

[科普閱讀力大賽]後測場次登記：請於2025/3/28週五 24:00前登記

敬愛的參賽者 您好：

感謝您報名【第六屆科普閱讀力大賽】。

- 即日起後測場次已開放登記，敬請2025/3/28週五 24:00前完成登記。
- 登記網址：<https://contest.smartreading.net/contest2024/tw/login.aspx>
- 登記教學詳見：
- 參賽者登入資訊如下：

姓名	學校	年級	帳號(准考證)	密碼

- 【主辦單位提醒您】
 - 若未於2025/3/28(五)24:00前完成登記，將自動視同放棄本次後測，並不提供補考機會。敬請參賽者儘早完成登記，以免權益受損。
 - 因參賽者眾多，為使活動順利進行，完成【後測場次登記】後，恕無法再更換考場或座位，請參賽者謹慎登記。
 - 後測時間、地點、注意事項、考場交通、測驗項目等資訊，請參閱大賽官網中「[參賽專區](https://contest.smartreading.net/contest2024/tw/info_apply_5.html)」(https://contest.smartreading.net/contest2024/tw/info_apply_5.html)公告。
 - 相關問題回饋請聯繫：
 - 「SmartReading全球閱讀力大賽」官方信箱：service@contest.smartreading.net
 - 「SmartReading全球閱讀力大賽」FB粉絲專頁：<https://www.facebook.com/SmartReadingContest>
 - LINE官方帳號：<https://lin.ee/yjk6BGZ>(服務時間：週一至週五 09:30-12:00、13:30-17:30，不含國定假日)

感謝師長、家長及參賽者的協助。

國立臺灣師範大學 SmartReading 科普閱讀力大賽工作小組 敬上

後測時間與地點

- 測驗日期以下擇一

- 實體考試

- 2025年4月26日(六)

- 居家線上考試

- 2025年5月3日(六)



後測時間與地點 | 實體考試

- 測驗日期：2025年4月26日(六)

*南部區-本次地點為 [高雄國立高雄餐旅大學](#) 無下午場次

- 測驗時間：

場次	報到與入場時間	說明與測驗時間
上午場	09:40-10:00	10:00-11:20
下午場	13:00-13:20	13:20-14:40

- 測驗地點：

測驗考場	地址
臺灣師範大學圖書館校區	臺北市大安區和平東路一段129號
臺灣師範大學公館校區	臺北市文山區汀州路四段88號
國立臺灣體育運動大學	臺中市北區雙十路一段16號 (長啟樓)
國立高雄餐旅大學*	高雄市小港區松和路一號 (國際大樓)

後測時間與地點 | 居家線上考試

- 測驗日期：2025/5/3 (六)
- 測驗時間：

場次	報到與入場時間	說明與測驗時間
上午場	09:00-10:00	10:00-11:20
下午場	13:00-14:00	14:00-15:20

- 測驗地點: Google Meet會議室

會議連結將於**考試前三天**以**E-mail**發送通知

線上測驗設備需求，請參考下方文件，登記前請務必留意您的設備是否充足

[線上施測考生手冊](#) | [線上施測教學影片](#)

登記步驟與流程

STEP 1：至大賽官網 <https://contest.smartreading.net/>

STEP 2：點選右上「登入」

STEP 3：以通知信中提供的帳號（准考證號）及密碼進行登入



登記步驟與流程

STEP 4：點選「點此登記」（如左下圖所示）

STEP 5：選擇考試日期、時間場次（上/下午場擇一）、考場位置，選定後點選「**確認修改**」（如右下圖所示）

能力檢測 ASSESSMENT PORTFOLIO



後測可以協助你

- 瞭解透過閱讀任務後，你的中文閱讀程度累積
- 提供整體閱讀程度的評估

前測登記期間為：2025/03/10(一)中午12:00至2025/03/28(五) 24:00

請於期間內點此登記。

提醒您！若未於主辦單位公告時間內登記，系統將依照您的報名考區自動安排。



更多能力檢測

MORE

後測登記 ✕

後測登記期間：2025/03/10(一)中午12:00至2025/03/28(五) 24:00，請於期間登記。

考試日期

4/26(六)實體

場次-實體考試時間

上午場09:40-11:20

場次-實體考場位置

臺灣師範大學圖書館校區

已登記座位數

0/35

取消

確定修改

最後，請務必按下「確定修改」系統才會紀錄您的登記結果

登記步驟與流程

STEP 6 (僅選擇居家線上考試者)

選擇居家線上考試者，

必須填寫考試當天加入Google Meet

會議室時所用的 E-mail，考試用會議

邀請信將寄送至此 E-mail 信箱。

後測登記

後測登記期間： 2025/03/10(一)中午12:00至2025/03/28(五) 24:00 ， 請於期間登記：

考試日期	5/3(六)線上
場次-居家線上考試時間	上午場09:00-11:20
場次-居家線上加入Google Meet會議E-mail	請輸入信箱

已登記座位數 296/400

登記步驟與流程

STEP 7：確認資訊正確無誤後按「確定」

※若想要修改 . . .

2025/3/28(五) 24:00 以前

可重複進入系統進行資料的修改

修改步驟同登記步驟

2025/3/28(五) 24:00以後

將無法修改，請務必注意修改期限

您的登記資料如下

考試日期： 4/26(六)實體

考試時間：上午場09:40-11:20

考場位置：國立臺灣體育運動大學

請確認送出?

確定

取消

已完成登記，謝謝您。

系統將返回首頁。

確定

客服聯繫方式

官方客服信箱
LINE官方帳號
FB 粉絲專頁

service@contest.smartreading.net

<https://lin.ee/yjk6BGZ>

<https://www.facebook.com/SmartReadingContest>

服務時間：週一至週五 09:30-12:00、13:30-17:30 (不含國定假日)

