



SmartReading  
適性閱讀

# 2023-2024 第五屆 科普 閱讀力大賽

SmartReading Contest



2023-2024 第五屆 科普閱讀力大賽-  
線上施測 考生SOP

# 極簡懶人包-考前請務必閱讀此頁

## 考前準備重點提醒

注意入場時間	上午場：09:00-09:30 下午場：13:00-14:00
開啟比賽官網	請使用Google <u>Chrome</u> 瀏覽器
架設好視訊設備	<a href="#">點擊參考圖片</a> <a href="#">點擊參考影片</a>
準備登入帳號與密碼	准考證號碼(帳號)已寄信提醒。
準時登入Google Meet會議室	會議室連結將寄送至您報名時提供之E-mail信箱，若未收到，亦可於登入競賽系統後至首頁查詢。或寄信至官方信箱： <a href="mailto:service@contest.smartreading.net">service@contest.smartreading.net</a>



SmartReading | 科普閱讀力大賽  
適性閱讀

帳號

密碼

記住密碼

國立臺灣師範大學

A red arrow points from the text in the table to the password input field in the login form.

※使用Google Meet會議室，需先註冊Google 帳戶，建立方式詳參官網：

<https://reurl.cc/nEVVb6>

# 目次

- [重要時間](#)
- [考試環境簡要說明](#)
- 考前準備：  
[證件範例](#)、[設備設定](#)、[環境及視訊畫面](#)
- 考試當日：
  - 1.[SOP](#)、[入場前重要準備](#)
  - 2.檢查項目
    - (1)[身份和考場](#)
    - (2)作答用設備面畫面設定：[Win7](#)、[Win10](#)、[Apple電腦](#)、[Apple平板](#)、[Android平板](#)
  - 3.[正式測驗](#)
  - 4.[家長/師長支援](#)、[考場問題排除](#)

考前請務必依照您的設備規格，協助開啟相關畫面，以利我們進行檢查

# 重要時間

上午場	時間	9:00-9:30 9:40不可入場	9:30-10:00	10:00-11:20
	試程	考生入場 (Google Meet會議室) 最晚入場9:40	檢查身分與考場環境	說明+考試
下午場	時間	13:00-13:30 13:40不可入場	13:30-14:00	14:00-15:20
	試程	考生入場 (Google Meet會議室) 最晚入場13:40	檢查身分與考場環境	說明+考試

※敬請於公告之規定期間完成測驗登記，若未完成登記，將自動視同放棄本次測驗，並不提供補考機會。

※主辦單位保有最終修改、變更、活動解釋及取消本活動之權利，若有相關異動將會公告於大賽官方網站，恕不另行通知。

# 考試前的準備



# 試前準備：設備設定

## 共需要2個設備

作答用設備	視訊用設備
桌上型電腦 筆記型電腦 平板	桌上型電腦 筆記型電腦 平板 手機
Google Meet 會議室	
不用進入會議室	<b>進入</b> 會議室 分享畫面、 <b>開啟</b> 麥克風及鏡頭
開啟官網：	

# 試前準備：證件範例



\*身分證件健保IC卡（或身分證、戶口名簿、效期內之護照、學生證）正本擇一

\*不強制有照片，無照片將核對 姓名、學校

# 試前準備：OK的考試環境



- 請考生自行測角度及準備好架設鏡頭之物品。(需要兩個電子設備，一個用來作答，一個為視訊鏡頭)
- 因各考生家中情況不同，位置可根據實際情況進行調整，滿足圖示拍攝效果即可。

## 考試 空間

1. 盡量在安全、封閉、無干擾的房間中獨立進行；任何人不得進入。(若家中有2名以上考生，可在同一環境施測)
2. 盡量面對牆面進行應試。

## 考試 桌座

1. 請以正常書桌椅為主，並盡量保持淨空。
2. 請務必將考試用品放在桌面上。
3. 若您使用**桌上型電腦/筆記型電腦/平板**，考試期間，登入考試網頁後，請勿再使用鍵盤。僅可使用**觸控板及滑鼠**。
5. 其他非考試用品，包括資料書本、文具、手機、鍵盤、電子錶，請勿放置於桌面。



# 試前準備：OK的視訊畫面

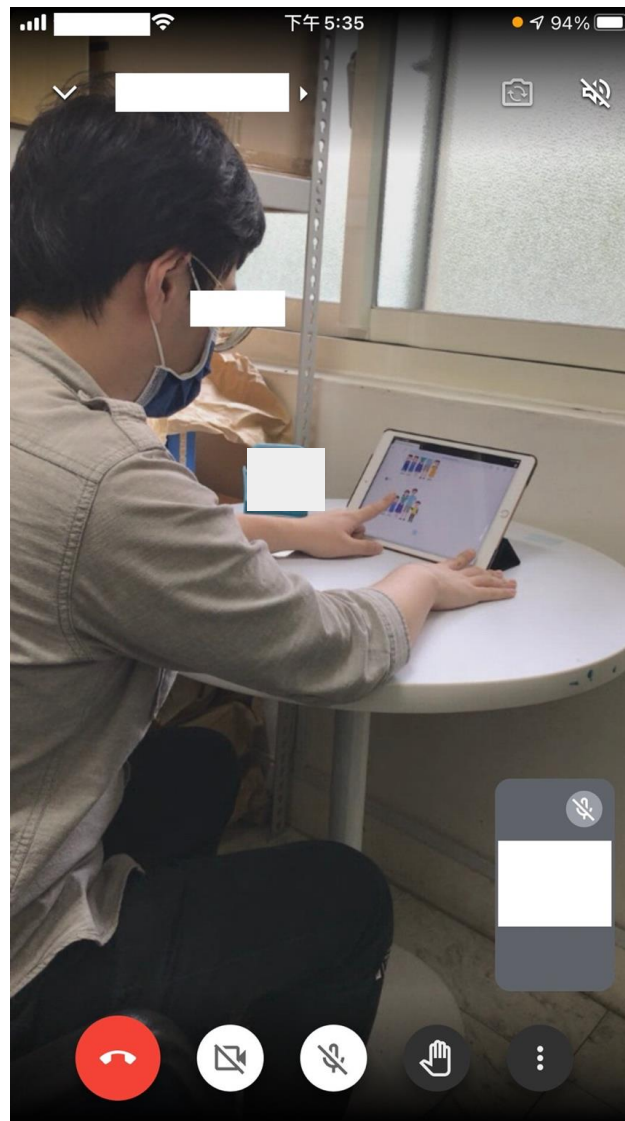
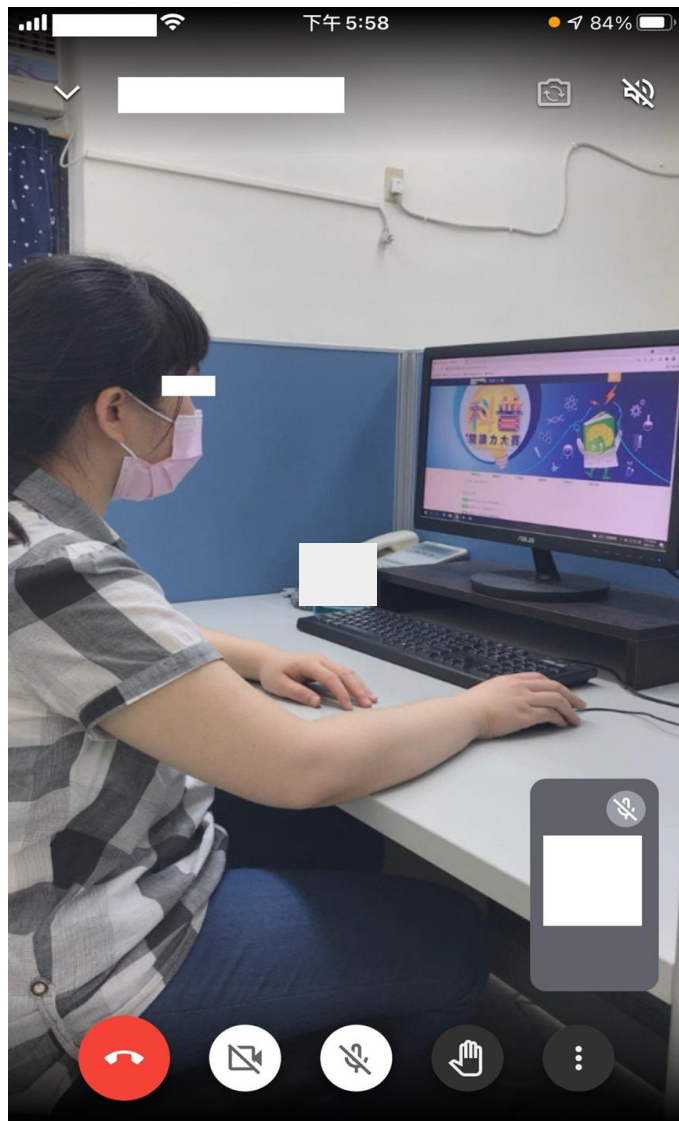

## 視訊畫面注意事項

- 斜後方約45度角側拍。
- 非考試用品已淨空。
- 包含考生的臉部、手、電腦題目(測驗畫面)、桌面。
- 盡量面對牆面。
- 考生可依考試環境，決定是否佩戴口罩，唯監試人員核對身分時，請協助配合取下，以利身分查核。

# 考試當日



# 考試時間

- 每場測驗1-2名監試人員，10-15名考生

考試流程	前置測試與檢查(共30分鐘)	說明及測驗(共80分鐘)	
時間	30分鐘	5分鐘	75分鐘
內容	設備、身分、環境檢查	考試說明	測驗

請學生在進行測驗前，可先進行網路測試

網速(Download/下載)**5Mbps**及以上，若未達此網速標準，造成影像或文字模糊或延遲等狀況，由考生自行負責。請點選測試網址測試網速：

- SmartReading閱讀力大賽網速測試：<https://smartreading.net/speedtest/>

# 考生SOP

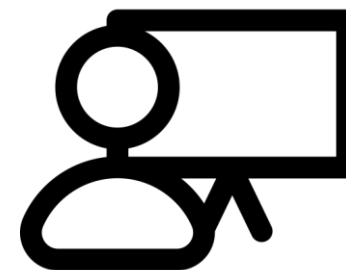

## 考前30分鐘，確認設備及環境

1. 架設設備及環境
2. 請準備好**身份證明文件**
3. **請關閉作答用設備**的其他視窗及通知，避免跳出測驗系統。
4. **請先開啟大賽網站**。
5. 開啟**視訊用設備**的**麥克風和鏡頭**

## 報到、入場及展示身分、環境

1. 依場次加入Google Meet 會議室
2. 將視訊用設備鏡頭對著自己，身分證件放旁邊
3. 監考人員唱名時：請在攝影鏡頭前
  - (1)展示**本人正面**，手拿**身分證件**、**考試環境**
  - (2)依監考人員指示檢查身分、工作管理員
  - (3)當其他考生在檢查身時，請在座位上耐心等待，勿做任何動作

## 開始考試

1. 依監考人員指示，登入考試
2. 考試進行中**不可離座**
3. 若有違規，監考人員將以GoogleMeet麥克風唱名宣達
4. 有問題時，請安靜地**舉手**，監考人員將以通訊軟體聯繫
5. 全部作答完畢，**請待監考人員宣布後**，才可退出會議
6. 每間會議室共有10-15位考生，1-2位監試人員

# 報到入場與檢查時間

上午場09:30-09:40 (最終入場)

下午場13:30-13:40 (最終入場)

❖ 逾時視為遲到，不可入場，亦不可補考。

## 入場前，請準備以下設備

### ■作答用設備

- 1.帳號及密碼(可記錄在電腦記事本或類似的軟體上，登入後立即關閉)
- 2.開啟官網
- 3.開啟工作管理員

### ■視訊用設備

開啟Google Meet網頁，依場次時間加入會議

### ■身分證件



Google Meet



# 報到及檢查：身份和考試設備

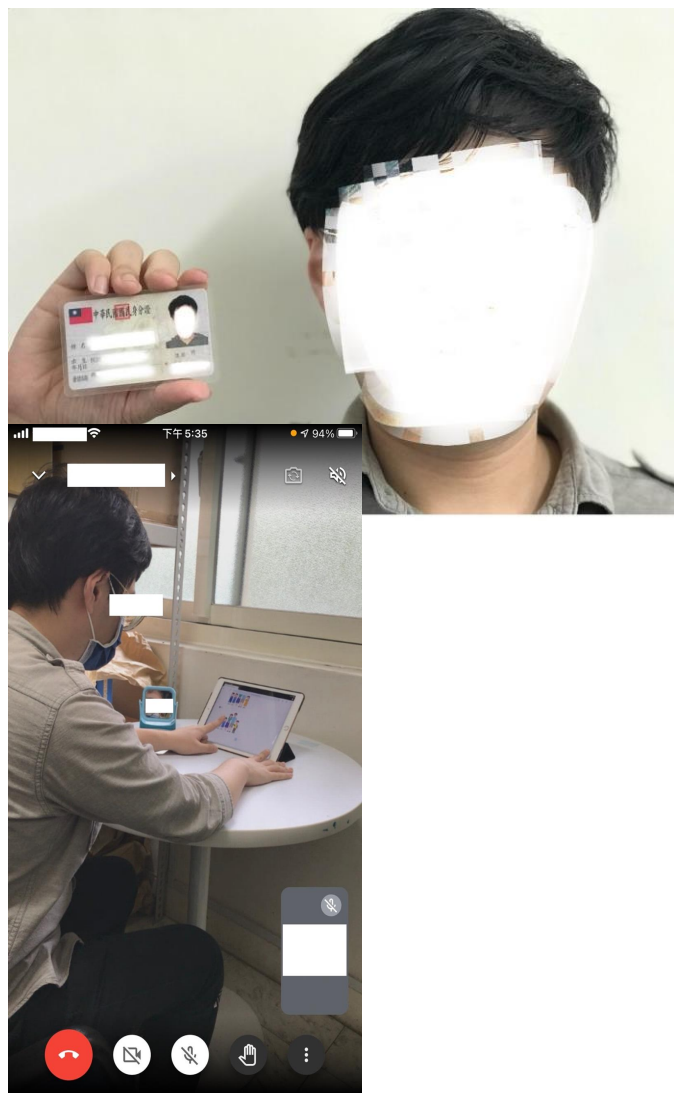

## 一、身分檢核

- 步驟一：請**所有考生**拿起身分證件，把證件跟臉靠近視訊鏡頭。
- 步驟二：監試人員將依照考生名單順序查核。

## 二、設備檢核

- 步驟一：請各位同學回到座位，依照考生順序查核設備。
- 步驟二：檢查設備：
- 檢查「工作管理員」，查看是否有開啟側錄軟體。
- 後面為各類型作答用設備的檢查項目。

Win7、Win10、Apple電腦、Apple平板、Android平板

# 關閉虛擬背景

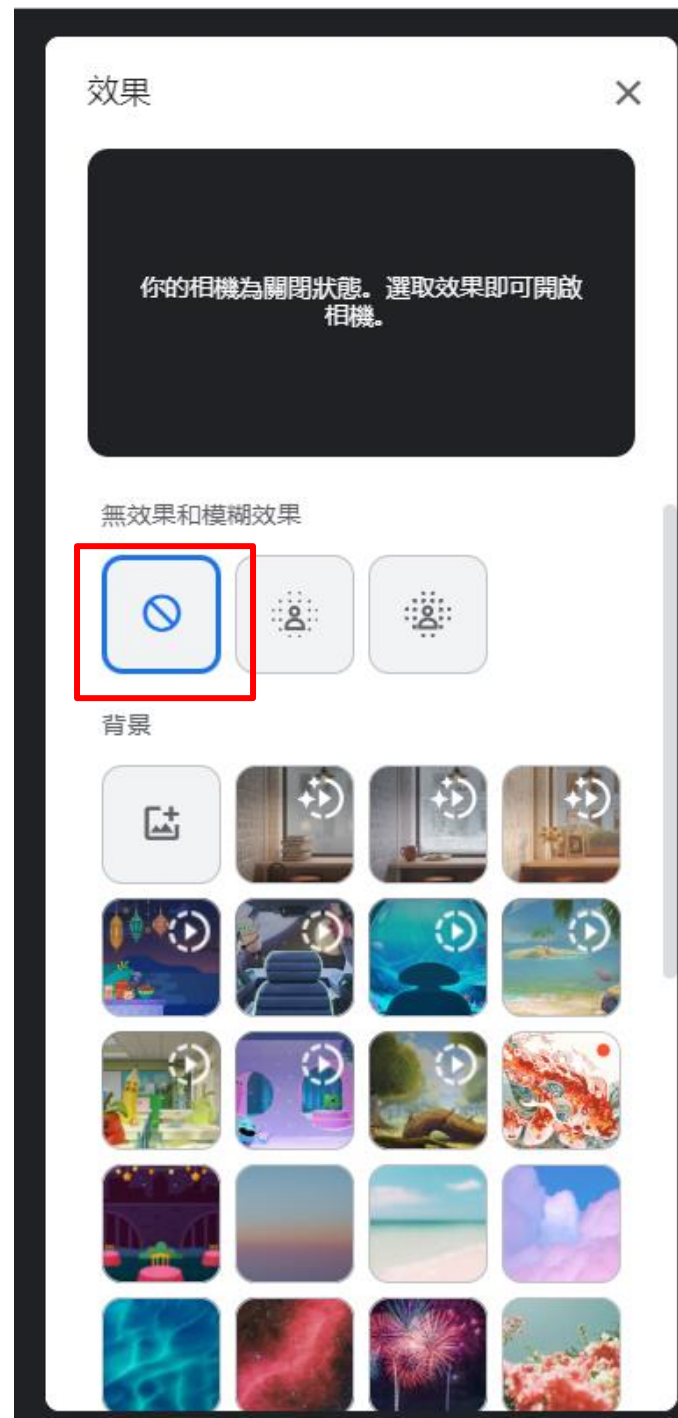
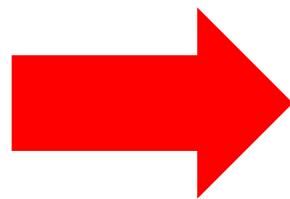
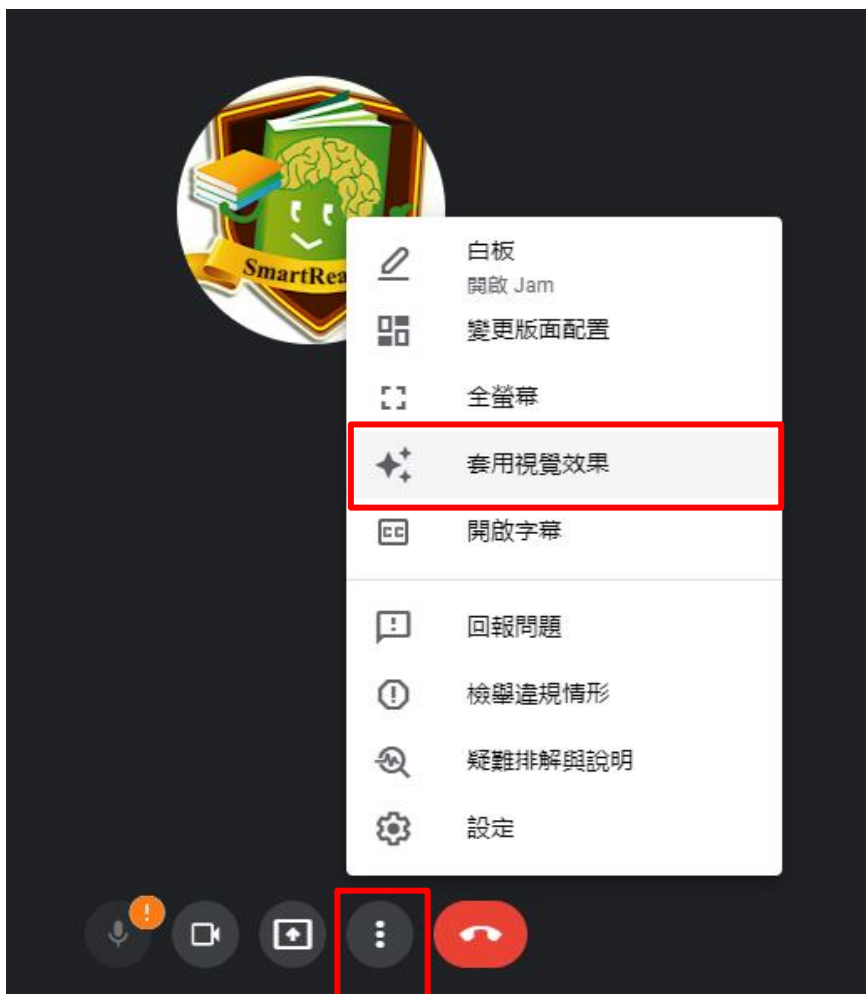

# Win7路徑參考：查看工作管理員

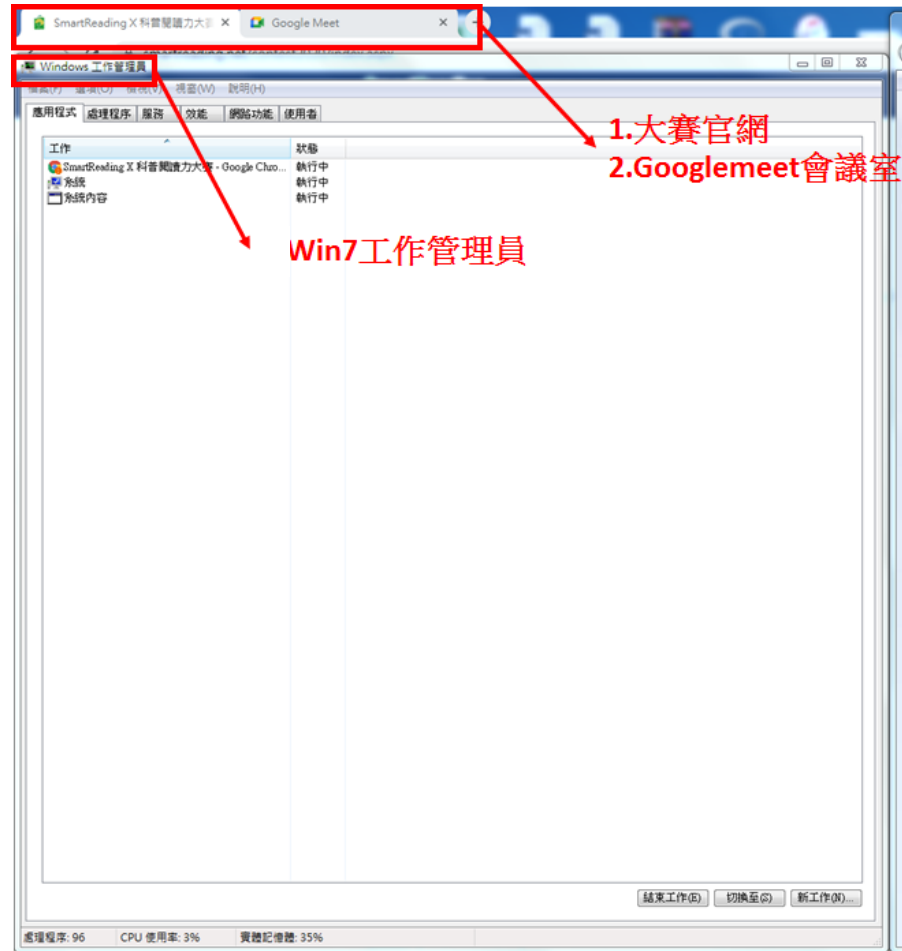

## 工作管理員

快捷鍵：Ctrl+Alt+Delete



# Win10路徑參考：查看工作管理員

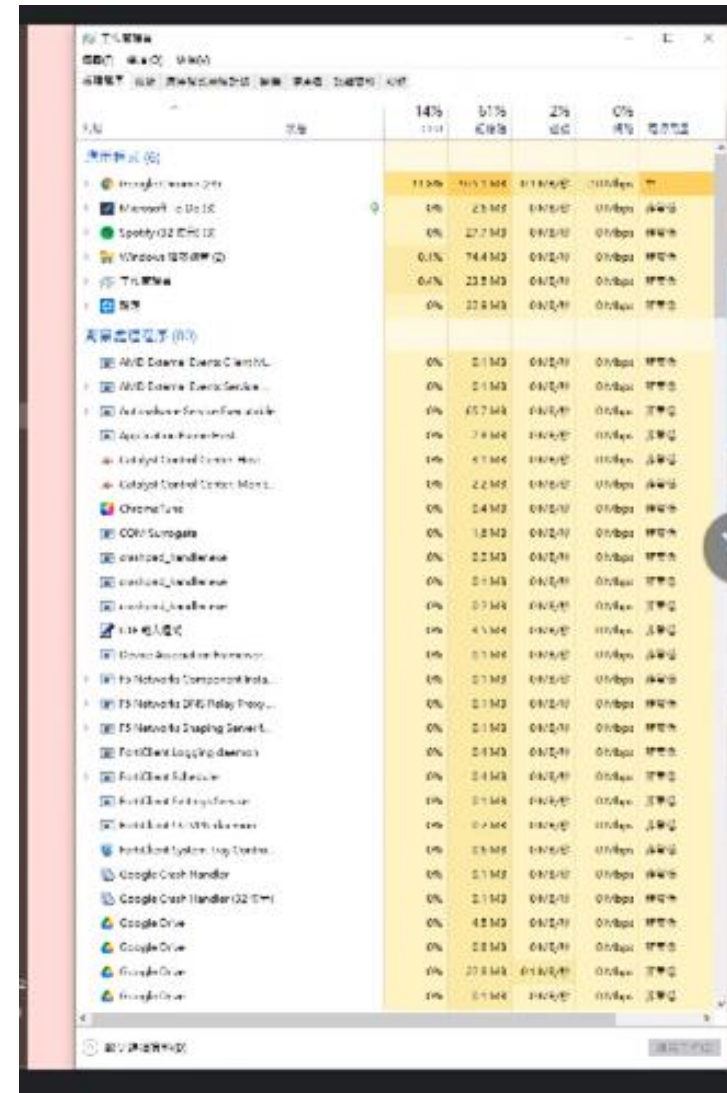
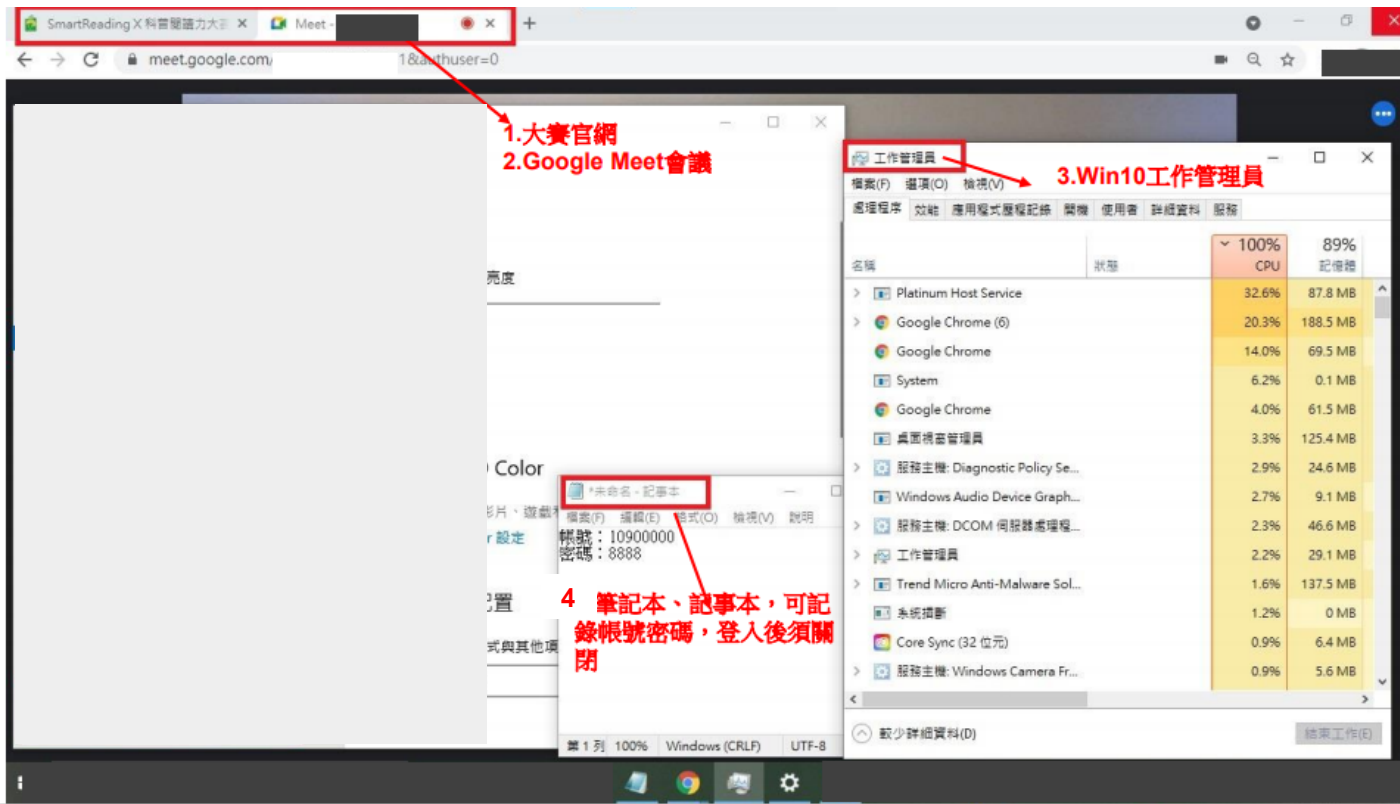

## 工作管理員

- 1.Ctrl + Shift + Esc熱鍵或
- 2.工作列上按一下滑鼠右鍵再按一下「啟動工作管理員」
- 3.Win11：Win+X快捷鍵

# Apple電腦路徑參考：查看活動監視器、桌面Dock

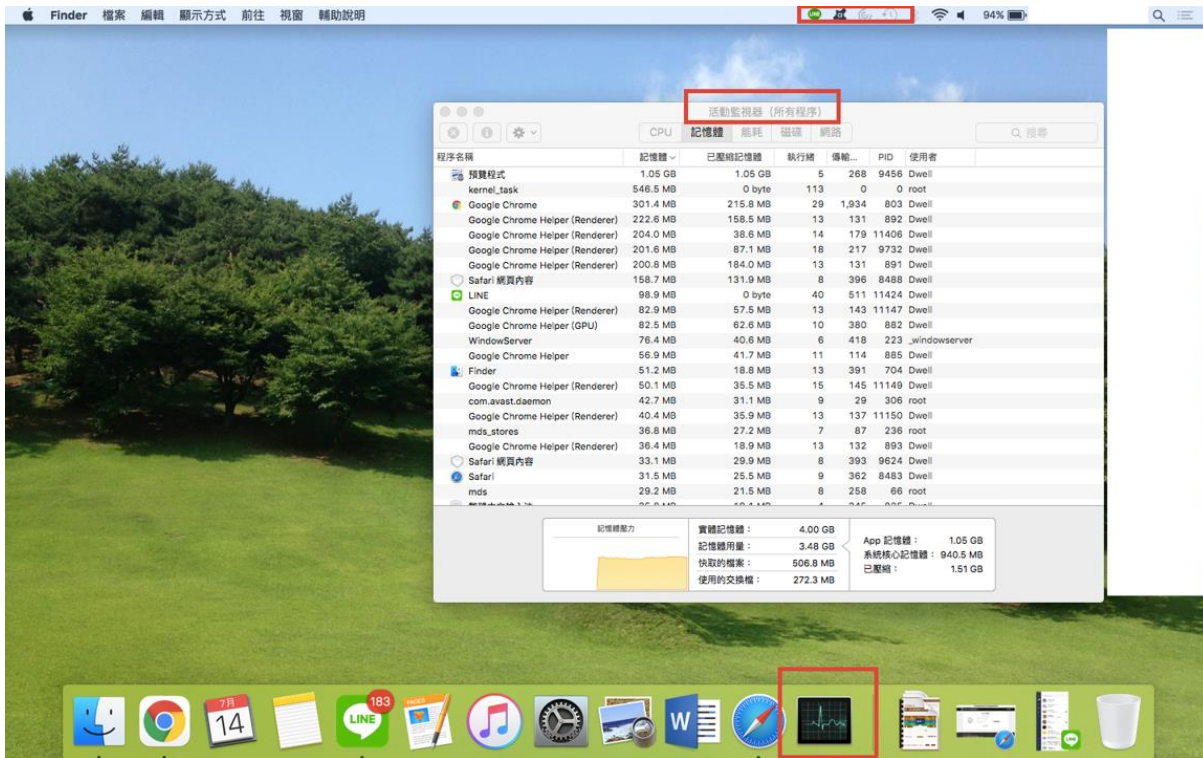

操作請參考：<https://support.apple.com/zh-tw/guide/activity-monitor/actmnr1001/mac>

# Apple 平板路徑參考：查看工作管理員

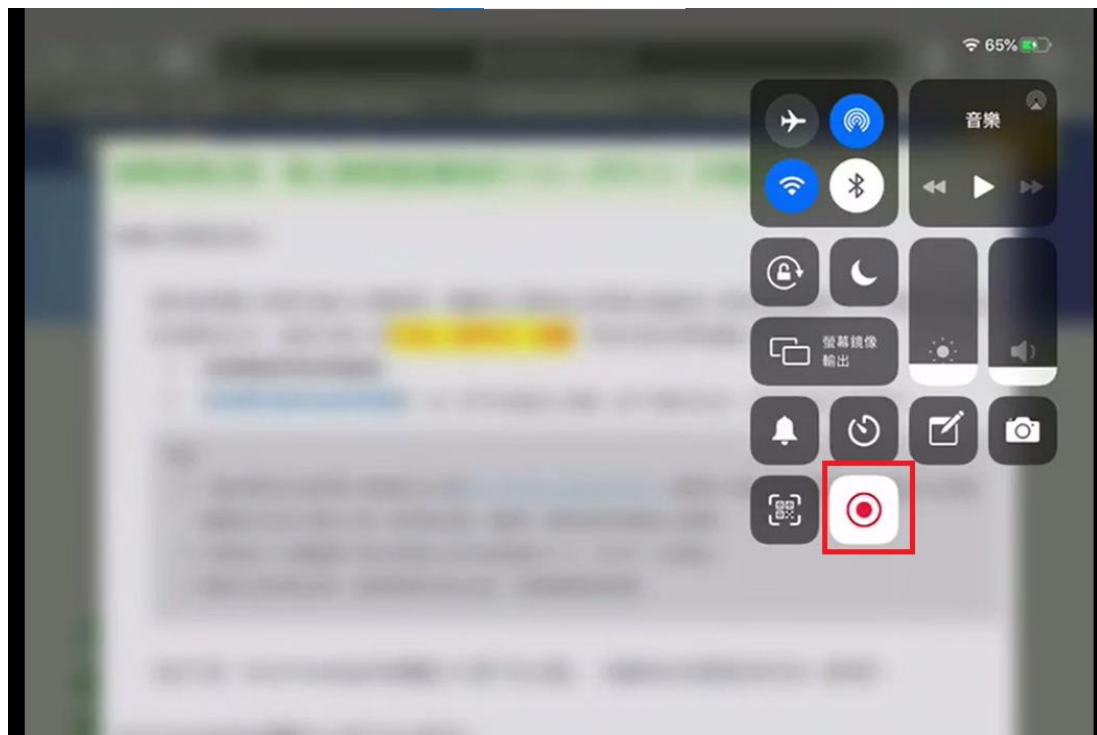

從右上角向下滑動，以打開「控制中心」。

# Android平板路徑參考：查看工作管理員

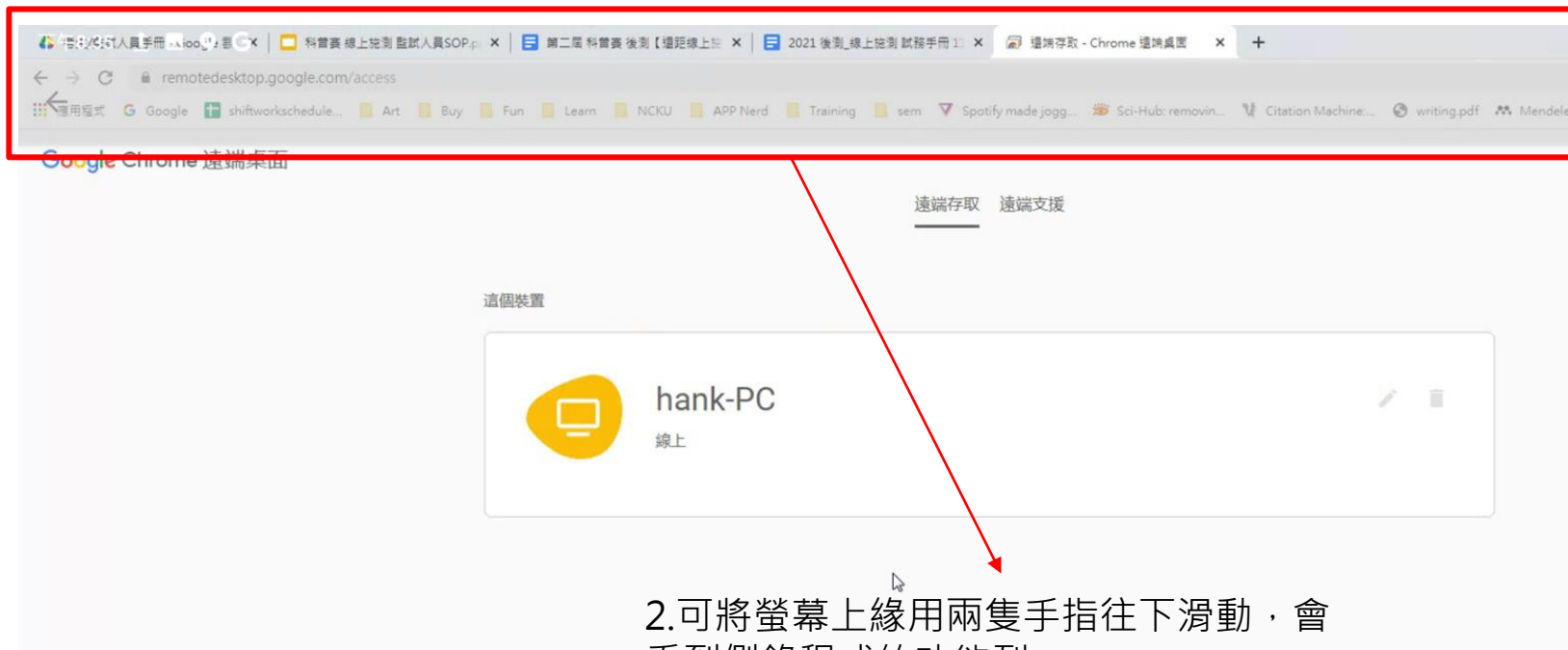

# 正式測驗 注意事項

上午場10:00-11:20

下午場14:00-15:20

- 監試人員將引導學生登入作答。
- 請檢查測驗電腦是否能正常使用
- 請打開測驗電腦
- 請打開SmartReading大賽首頁。
- 發現網頁不能順暢使用時，請考生在座位上安靜地舉手，監考人員將利用Google Meet聯繫。

# 考場問題排除



**提醒您：**考試當日主辦單位用來

1. 開設會議之Google帳號
2. 監考人員聯繫您之電話號碼

**皆非客服。**若您有任何建議及問題回饋，還請來信官方信箱 [service@contest.smartreading.net](mailto:service@contest.smartreading.net) 以讓我們協助您。

# 家長/師長支援(5分鐘原則)

監考人員、資訊人員、陪考人員

補考：指可申請原參與考試日之以公告下一周測驗日。非主辦單位公告之其他補考日期及時段不提供補考

發生情境		支援方式及規則
◆器材問題	監視設備掉落	1.利用Google Meet協助排除 2.連繫家長處理，請家長協助裝回裝備，若發生第二次，則請來信申請下次補考。*
	考生電腦網路斷線	
	考生不能順暢使用電腦	
◆天災或緊急危難	ex:電線起火、有瓦斯味	請立刻逃生，後續補考。*
◆測驗開始，登入問題因應	1. 請依監考人員指示登入，若登入不順利，請在座位上安靜舉手，等待監考人員協助。 2. 若時間在5分鐘以內，監考人員將協助記錄考生耗費的時間，補償該同等測驗時間。若超過5分鐘，將登記下次補測。*	
◆作答一半，電腦當機或測驗中斷後，無法重新登入	1. 請依監考人員指示，重新整理後，再次登入，繼續作答 2. 若時間在5分鐘以內，監考人員將記錄考生耗費的時間，補償該考生同等之測驗時間。若時間超過5分鐘，監考人員將登記下次補測。*	
◆提早作答完成的學生	適性測驗每位學生完成的時間不同，提早完成者，可舉手告知。待監考人員檢查確認後，再聽從指示離場。	

感謝各位考生、家長、師長對我們活動的一路支持及鼓勵!

- 初次籌備線上施測，多有不周
- 還請各位考生、家長、師長不吝給予建議及回饋。



Thank  
You!